

OL[®] Connect & GDPR

Il **68%** dei consumatori non crede che i marchi gestiscano le loro informazioni personali, come nome, e-mail, posizione o stato civile, in modo appropriato.**

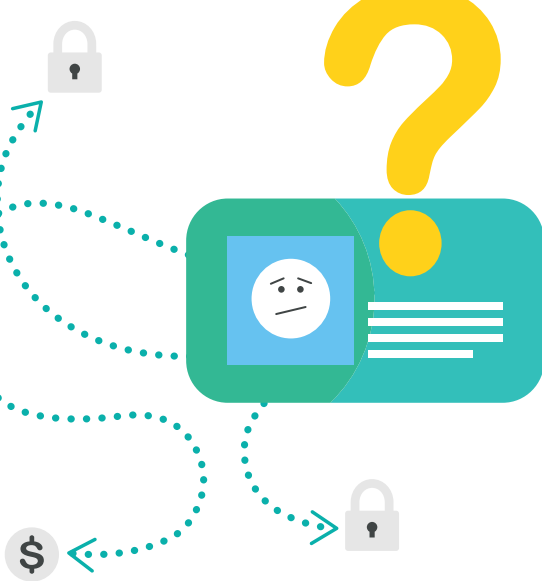

**State of consumer privacy trust report, 2017. www.gigya.com

Che cos'è il regolamento GDPR?

GDPR sta per General Data Protection Regulation (Regolamento generale sulla protezione dei dati) ed è un regolamento il cui scopo è **proteggere, unificare e fornire gli strumenti ai cittadini residenti nell'Unione Europea per proteggere i propri dati personali**. Tutte le aziende che offrono beni o servizi ai cittadini residenti nell'Unione Europea sono soggetti al GDPR, dovunque operino nel mondo.



I 5 requisiti chiave del regolamento GDPR

Facile accesso ai dati



Ogni cittadino dell'Unione Europea ha il diritto di accedere ai propri dati, che devono essere forniti in un formato leggibile dal computer e di richiedere la relativa rettifica o eliminazione (il diritto di essere dimenticati).

Consenso chiaro & trasparenza



Le organizzazioni devono ottenere il consenso esplicito per la raccolta e l'elaborazione dei dati. Il consenso implicito di tipo "opt-in" non è più sufficiente.

Progettato e impostato per la privacy

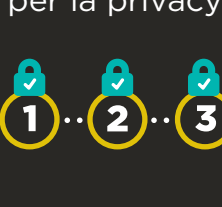

La protezione dei dati deve essere una componente integrale nei sistemi IT e nei processi aziendali come stato predefinito.

Notifiche della violazione dei dati

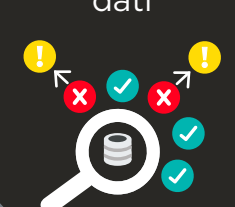

Le organizzazioni devono rispondere in modo tempestivo, arginare le perdite ed informare le autorità di regolamentazione e le parti interessate.

Trasferimenti basati su una decisione adeguata



Il trasferimento di dati personali a un paese terzo o a una organizzazione internazionale può avvenire solo quando viene garantito un adeguato livello di protezione.

È possibile utilizzare OL Connect in modo sicuro ed essere conforme al regolamento GDPR?

Sì!

OL Connect è agnostico nei confronti del GDPR

È usato per elaborare dati ma in maniera transitoria, ciò significa che nessun dato viene conservato per sempre. Poiché agisce come middleware, OL Connect non crea una violazione del GDPR per i suoi utenti.



OL Connect può aiutare la mia azienda a essere conforme al regolamento GDPR?

Sì!

Abilitare i clienti

OL Connect può accogliere le richieste di informazioni dei clienti via web come condizione per inviare una notifica agli operatori dei dati interni e presentare automaticamente le informazioni in formato PDF, per il web o per dispositivo mobile nel modo più rapido possibile.



Acquisizione dei dati e normalizzazione

OL Connect può automatizzare l'acquisizione dei dati da qualsiasi sistema e quindi normalizzarli per fornire un singolo formato di dati unificato che semplifica le comunicazioni attive.

Trasformazione dei dati in forma anonima

OL Connect può applicare delle regole a tutti gli elementi dati contrassegnati. Ad esempio, un numero di carta di credito acquisito da un sistema specifico potrebbe essere riformattato per rettificare e/o rendere anonimi determinati elementi per assicurare che sia riconosciuto solo dal destinatario previsto.

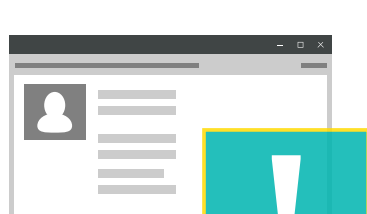
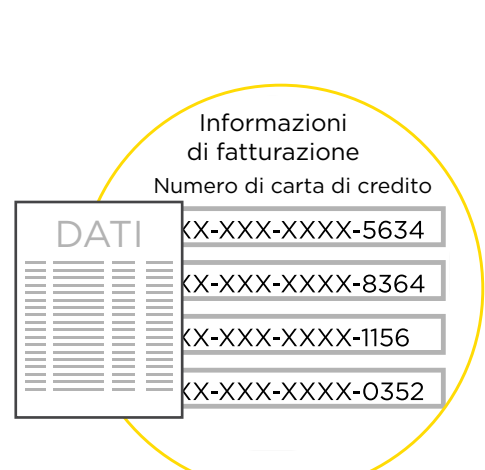

Rimozione dei dati

OL Connect non rimuove i dati da nessun sistema, ma le richieste per la rimozione dei dati possono essere inviate automaticamente a persone specifiche di un'organizzazione a questo scopo.

Responsabili della protezione dei dati

Il software di OL Connect può fornire interfacce web ai responsabili dei dati per consentire loro di monitorare le richieste in arrivo, analizzare i dati e attivare i processi di comunicazione.

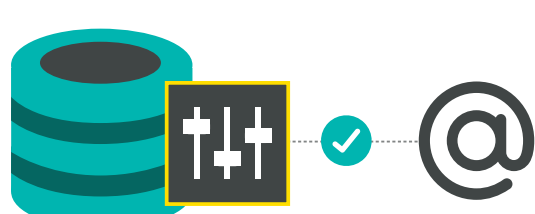

Previsione

In media un'azienda riceve **89 richieste relative al GDPR ogni mese.***

Sarà necessario effettuare ricerche in media in **23 diversi database**

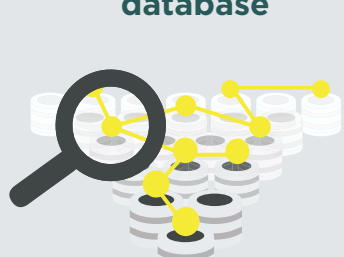

Per ognuno dei quali saranno impiegati circa **5 minuti**

Tempo totale mensile speso per la ricerca dei dati: **172 ore**

= **Più di 8 ore di ricerca ogni giorno**

ovvero **1 dipendente dedicato esclusivamente alle richieste relative al GDPR**

*In base a un sondaggio che ha coinvolto 1.015 aziende con sede nel Regno Unito, Germania, Francia, Spagna e Italia. È stato scelto un campione rappresentativo di settori, paesi e dimensioni aziendali diversi.

Senzing GDPR Report, 2018. www.senzing.com