

# OL<sup>®</sup> Connect et RGPD

**68%** des consommateurs ne font pas confiance aux marques quand il s'agit de traiter les renseignements personnels, comme le nom, l'adresse courriel, le lieu ou l'état matrimonial.\*

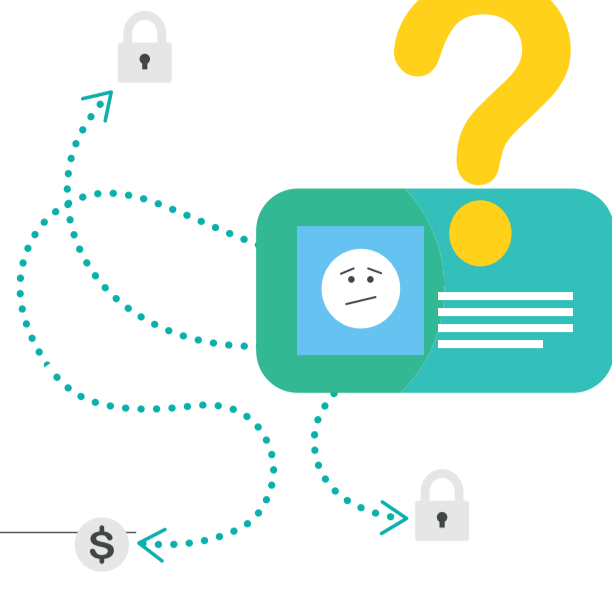

\*State of consumer privacy trust report, 2017. www.gigya.com

## Qu'est-ce que le RGPD?

Le RGPD est un règlement européen établi pour **protéger, unifier et responsabiliser les résidents européens afin qu'ils protègent leurs données personnelles**. Toutes les entreprises offrant des biens ou des services à des résidents européens sont assujetties au RGPD, où qu'elles soient dans le monde.



## Les 5 exigences principales du RGPD

Accès facile aux données



Tout citoyen européen a droit d'accès à ses données, fournies en format lisible par une machine, et peut demander que ses données soient corrigées ou supprimées (le droit à l'oubli).

Consentement clair et transparence



Les personnes doivent donner leur consentement direct à la collecte et au traitement des données. Le consentement implicite ne suffit plus.

Confidentialité à la conception et par défaut



La protection des données doit être une composante intégrale par défaut des systèmes de TI et des processus d'affaires.

Divulgence des violations relatives aux données



Les organisations doivent réagir rapidement, atténuer les pertes et aviser les autorités réglementaires et les parties concernées.

Transferts fondés sur une décision d'adéquation

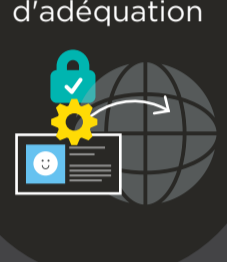

Le transfert de données personnelles à un tiers pays ou une organisation internationale est acceptable uniquement lorsqu'un niveau adéquat de protection est garanti.

## Est-ce possible d'utiliser OL Connect de manière sécuritaire et d'être conforme au RGPD?

Oui!

### OL Connect est neutre pour le RGPD

C'est utilisé pour traiter les données mais uniquement de façon transitoire, ce qui signifie qu'aucune des données n'est stockée de manière permanente. Agissant comme un intergiciel, OL Connect n'entraîne pas de violation du RGPD pour ses utilisateurs.



## Est-ce qu'OL Connect peut aider mon entreprise à se conformer au RGPD?

Oui!

### Un outil pour les consommateurs

OL Connect peut accepter des demandes d'information de consommateur transmises par le web comme déclencheur pour aviser les opérateurs de données internes et présenter automatiquement l'information en format web, mobile ou PDF, le plus rapidement possible.

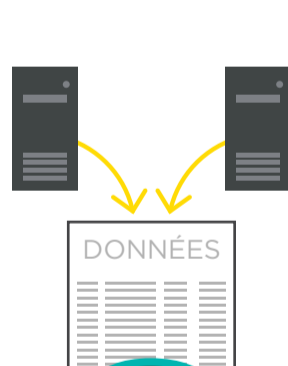
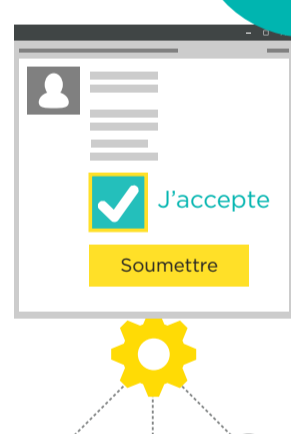

### Saisie de données et normalisation

OL Connect peut automatiser la saisie de données de tout système, puis les normaliser en un format de données unifié qui permet des communications en continu.

### Anonymisation des données

OL Connect peut appliquer des règles à toute donnée identifiée. Par exemple, un numéro de carte de crédit saisi à partir d'un système spécifique peut être modifié pour censurer ou anonymiser des éléments afin que les données soient reconnues uniquement par le destinataire visé.

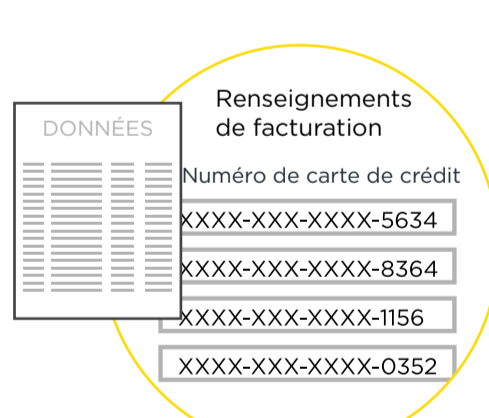

### Suppression des données

Bien qu'OL Connect ne supprime pas les données du système, des demandes de suppression des données peuvent être envoyées automatiquement à des destinataires spécifiques internes à l'organisation qui s'en chargeront.

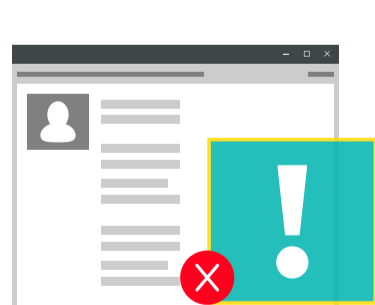

### Agents de protection des données

Le logiciel OL Connect peut offrir des interfaces web aux contrôleurs de données pour leur permettre de surveiller les demandes entrantes, réviser les données, puis déclencher les processus de communication.



### Prédiction

En moyenne, une entreprise recevra **89 demandes relatives au RGPD par mois**.\*

Les recherches sont menées, dans **23 moyennes de données différentes**

Pour chacune, il faudra consacrer **5 minutes**



Le temps total consacré à la recherche de données :

**172 heures**

= **Plus de 8 heures de recherche par jour**

ou **1 employé dédié uniquement aux demandes relatives au RGPD**

\* D'après un sondage mené auprès de 1015 entreprises installées au Royaume-Uni, en Allemagne, en France, en Espagne et en Italie. Les répondants appartiennent à un échantillon représentatif de secteurs, pays et entreprises.

Senzing GDPR Report, 2018. www.senzing.com